FAHRPLANÄNDERUNGEN UND ERSATZVERKEHRE

Baumaßnahmen im Raum Bielefeld und Lage (Lippe)

März/April bis Oktober 2019

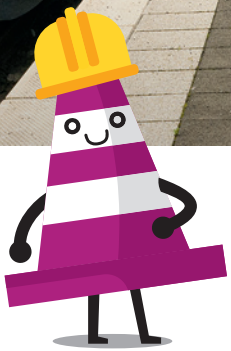

www.eurobahn.de

eurobahn
Keolis Deutschland

KOMMEN SIE MÖGLICHST SCHNELL & SICHER ANS ZIEL!

Die Brückenbauarbeiten der Deutschen Bahn in Bielefeld starten wie angekündigt Mitte März 2019 in die zweite Bauphase. Fast parallel finden weitere umfangreiche Brückenbauarbeiten in Raum Lage (Lippe) statt.
Der Zweckverband Nahverkehr Westfalen-Lippe (NWL) sorgt gemeinsam mit der eurobahn und weiteren betroffenen Eisenbahnverkehrsunternehmen mit umfangreichen Ersatzkonzepten dafür, dass Sie trotzdem möglichst schnell und komfortabel ans Ziel kommen.

UNSERE TREUEAKTION

Wie auch schon während der ersten Bauphase, wird es die *Treueaktion für Abokunden* auch für die zweite Baustellenphase in Bielefeld sowie für die Baumaßnahmen in Lage (Lippe) geben. Auch dieses Mal gibt es bestimmte Teilnahmevoraussetzungen: Teilnehmen kann, wer als Abokunde von den baustellenbedingten Zugausfällen betroffen ist und während der gesamten Bauphase ohne Unterbrechung Abokunde bleibt. **Die Verkehrsunternehmen eurobahn oder NordWestBahn zahlen den betroffenen Kunden als Treue-Dankeschön zwei Abo-Monatsbeiträge zurück.** Die Treueaktion Baustelle gilt für die Bauarbeiten ab 18. März bis Mitte Oktober 2019. Ihr Treue-Dankeschön können Sie ab dem 1. März 2019 unter www.baustellenfahrplan-owl.de beantragen. Die Antragsfrist endet am 31. Oktober 2019.

Teilnahmebedingungen:

- Sie sind ein Abo-Kunde des Westfalen-Tarifs
- Sie fahren mit Ihrem Abo auf einem gesperrten Streckenabschnitt der betroffenen Zuglinien.
- Sie haben ein Abo mindestens der Preisstufe 2. Die Treueaktion gilt nicht für Kunden der Preisstufe BI, 1MH, 1LI & 1GT.

Sie nutzen eine der folgenden Linien:

- RB 72 OstwestfalenBahn (Streckensperrung zwischen Bad Salzuflen und Lage (Lippe))
- RB 73 Lipperländer (Streckensperrung zwischen Ehlenbruch und Lage (Lippe))
- RE 82 Der Leineweber (Streckensperrung zwischen Bielefeld Hbf und Lage (Lippe) und zwischen Detmold /Horn-Bad Meinberg und Altenbeken)

Hinweis: Die Treueaktion gilt außerdem für die Zuglinien der NordWestBahn RB 74 und RB 75

BARRIEREFREIE REISEWEGE

Niederflur-Busse sind im Einsatz

Für den Schienenersatzverkehr (SEV) werden Niederflur-Busse eingesetzt, die einen barrierefreien Ein- und Ausstieg garantieren. An der Stadtbahnhaltestelle Sieker ist ebenfalls ein problemloser Umstieg in die Stadtbahn möglich.

WISSENSWERTES

Fahrradmitnahme

Die Fahrradmitnahme ist nur dann möglich, wenn die gegebenen Platzverhältnisse im Fahrzeug dies zulassen. Die Beförderung von Kinderwagen und Rollstühlen hat uneingeschränkten Vorrang. Im Zweifelsfall entscheidet das Fahrpersonal über die Mitnahmemöglichkeit.

Ticketkauf

Tickets für Ihre Fahrt mit Bus und Bahn erhalten Sie an den Ticketautomaten in den Zügen der eurobahn und an den Bahnstationen, in den Kundencentern und Verkaufsstellen sowie bei den Busfahrern. Das gilt auch für die Busse des SEV: Sie können in den SEV-Bussen Tickets des WestfalenTarifs und NRW-Tarifs kaufen. Erwerben Sie im Bus ein EinzelTicket, ist dies bereits entwertet. 4er-Tickets müssen vor Fahrtantritt dem Busfahrer vorgelegt und von ihm abgestempelt werden.

Fundsachen

Unter www.eurobahn.de/fundsachen können Sie Ihren verlorenen Gegenstand melden. Oder Sie nutzen für Ihre Verlustmeldung die kostenfreie Hotline 00800 387 622 46.

FAHRPLANÄNDERUNGEN MÄRZ/APRIL BIS OKTOBER 2019

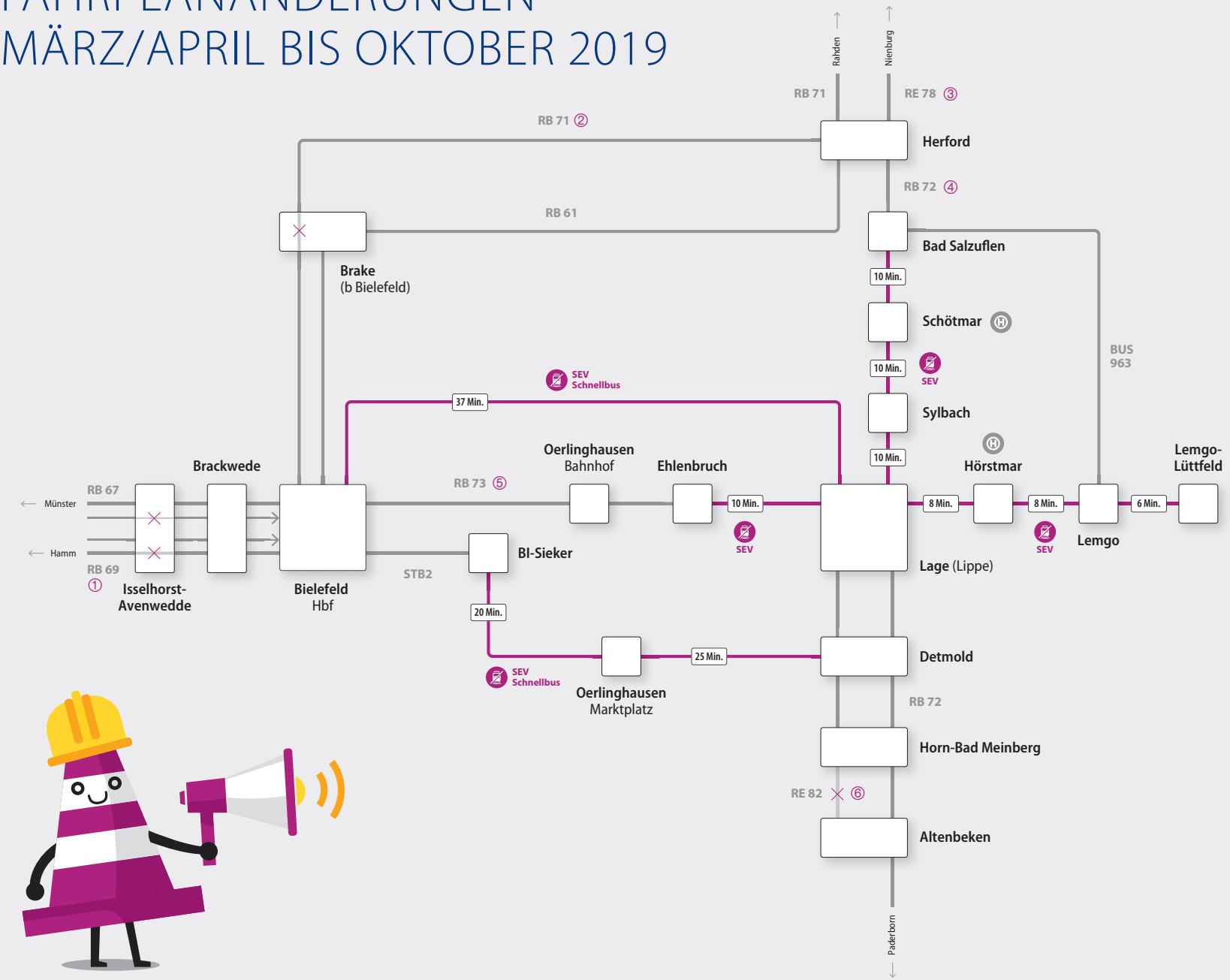

Legende

—	SEV-Verbindung
RE 82	Linien-Kennzeichnung
10 Min.	Verbindungszeit
×	kein Halt
③ ⑤	Erklärungen auf Seite 06-09
Ⓗ	SEV-Haltestelle nicht direkt am Bahnhof

FAHRPLANÄNDERUNGEN AB MÄRZ 2019

①

RB 69: Bielefeld Hbf – Hamm – Münster

Fährt ab Bielefeld Hbf 8 Minuten früher ab als bisher. Hält Richtung Hamm nicht in Isselhorst-Avenwedde.
Ersatzweise hält in Richtung Hamm die RB 67 in Isselhorst-Avenwedde.

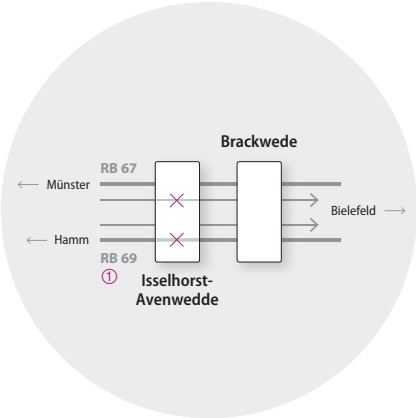

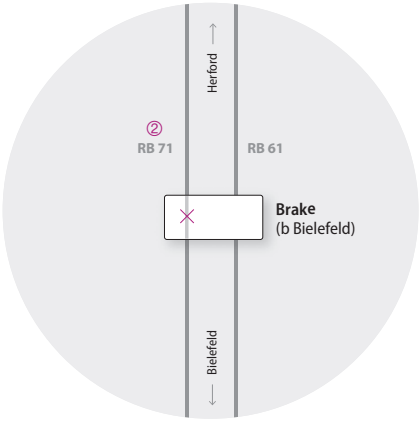

②

RB 71: Bielefeld Hbf – Bünde – Rahden

Hält nicht in Brake (b Bielefeld). Fahrgäste können auf die RB 61 ausweichen.

③

RE 78: Bielefeld Hbf – Minden – Nienburg (Weser)

Fährt nicht zwischen Bielefeld Hbf und Herford. Die Fahrgäste werden gebeten, auf die Züge der RB 61 auszuweichen. In Herford kann in den RE 78 umgestiegen werden. Der Ausfall gilt nur für die Fahrten des RE 78. Der RE 6, RE 70 fährt wie gewohnt weiterhin im Abschnitt Bielefeld Hbf – Herford.

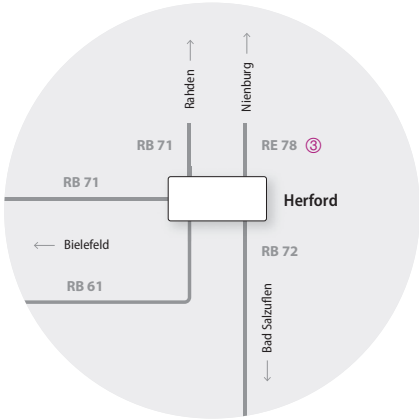

Auswirkungen auf den Fernverkehr

Da nur zwei von vier Gleisen im Raum Bielefeld zur Verfügung stehen, kommt es auch zu Angebotseinschränkungen im Fernverkehr. So kommt es zu Haltausfällen in Herford und Gütersloh. Bielefeld Hbf ist nicht von Haltausfällen betroffen.

Die Auswirkungen im Einzelnen:

- ICE-Linie 10 (Köln/Düsseldorf – Hannover – Berlin): fährt weiterhin stündlich zwischen Bielefeld Hbf und Berlin. Richtung Westen alternierend zweistündlich nach Düsseldorf (Haltausfall in Hamm) bzw. nach Köln (Haltausfall in Hagen und Solingen)
- IC-Linie 55 (Köln – Hannover – Dresden) und weitere einzelne IC-Züge, vor allem an den Wochenenden, halten nicht in Gütersloh und Herford, Reisezeitverlängerungen
- aus Gütersloh und Herford: Nutzung des Nahverkehrs bis Bielefeld Hbf

FAHRPLANÄNDERUNGEN AB 5. APRIL 2019

④

RB 72: Herford – Lage (Lippe) – Paderborn

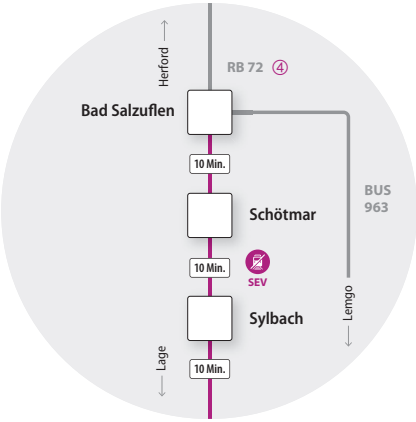

Aufgrund der Streckensperrung zwischen Lage (Lippe) und Bad Salzuflen fällt die Zuglinie auf diesem Abschnitt aus. Stattdessen fährt stündlich ein SEV-Bus. In Bad Salzuflen haben die Fahrgäste Anschluss an die RB 72 Richtung Herford. Die RB 72 verkehrt zwischen Herford und Bad Salzuflen während der Baustellenzeit halbstündlich. Eine Alternative zum SEV bietet für den Baustellenzeitraum die Regionalbuslinie 963 (Bad Salzuflen – Lemgo): Sie fährt den Bahnhof Bad Salzuflen an und ist dort mit der RB 72 Richtung Herford verknüpft. In Herford kommt es baustellenbedingt zu Veränderungen der bestehenden Anschlüsse. Auf dem Abschnitt Lage (Lippe) – Paderborn fährt die RB 72 unverändert im Stundentakt. Fahrgäste können ab Bad Salzuflen mit dem SEV-Bus über Schötmar und Sylbach bis Lage (Lippe) fahren und dort in die RB 72 Richtung Paderborn umsteigen.

⑤

RB 73: Bielefeld Hbf – Ehlenbruch – Lage (Lippe) – Lemgo-Lüttfeld

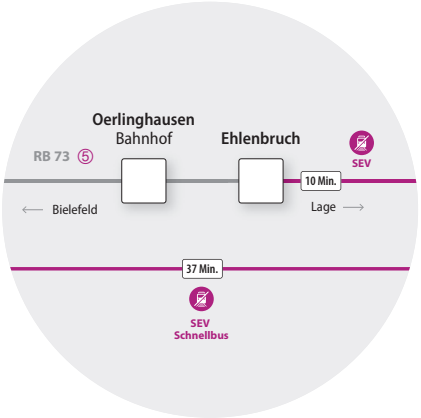

Die Zuglinie verkehrt dann nur noch zwischen Bielefeld Hbf und Ehlenbruch. Die Fahrtzeiten sind geringfügig geändert. Ab Ehlenbruch fährt ein SEV-Bus bis Lemgo-Lüttfeld, der alle Zwischenhalte bedient. Die Anschlüsse an den regionalen Busverkehr in Oerlinghausen werden erreicht. Zwischen Bielefeld Hbf und Lage (Lippe) fährt ein SEV-Schnellbus.

Hinweis für Fahrgäste mit dem Ziel Lemgo-Lüttfeld

Morgens und mittags/nachmittags wird es parallel zu den verkehrenden SEV-Bussen ab Ehlenbruch auch Sprinter-/Schnellbusse geben, die ohne Zwischenhalte zwischen Ehlenbruch und Lemgo-Lüttfeld fahren und somit eine Zeitersparnis von rund 10 min erbringen. Die Abfahrtszeiten dieser Busse werden gesondert und in Absprache mit der Hochschule und den Berufskollegs herausgegeben.

⑥

RE 82: Bielefeld Hbf – Lage (Lippe) – Detmold (– Altenbeken)

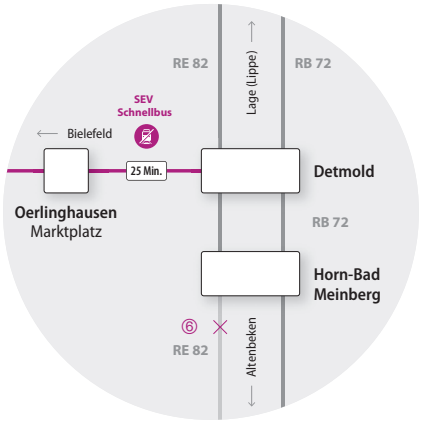

Die Zuglinie muss erneut zwischen Bielefeld Hbf und Lage (Lippe) ausfallen. Zusätzlich fällt der RE 82 zwischen Horn-Bad Meinberg und Altenbeken bzw. zwischen Detmold und Altenbeken aus. Fahrgäste können zwischen Lage (Lippe) und Altenbeken auf die RB 72 ausweichen. Der Abschnitt Lage (Lippe) – Detmold wird weiterhin von den beiden Zuglinen RE 82 und RB 72 bedient.

Für Fahrgäste, die zwischen Lage (Lippe) und Bielefeld Hbf unterwegs sind, bleibt als Ersatzangebot der SEV-Schnellbus zwischen Bielefeld-Sieker und Detmold mit Zwischenhalt in Oerlinghausen, Marktplatz bestehen. Zusätzlich gibt es einen SEV-Schnellbus zwischen Bielefeld Hbf und Lage (Lippe) mit Anschluss an den RE 82 Richtung Detmold.

PETER PYLON - Der sympathische Baustellenleitkegel weiß, wo es langgeht!

LAGEPLÄNE SEV (A-Z)

Bad Salzuflen

RB 72

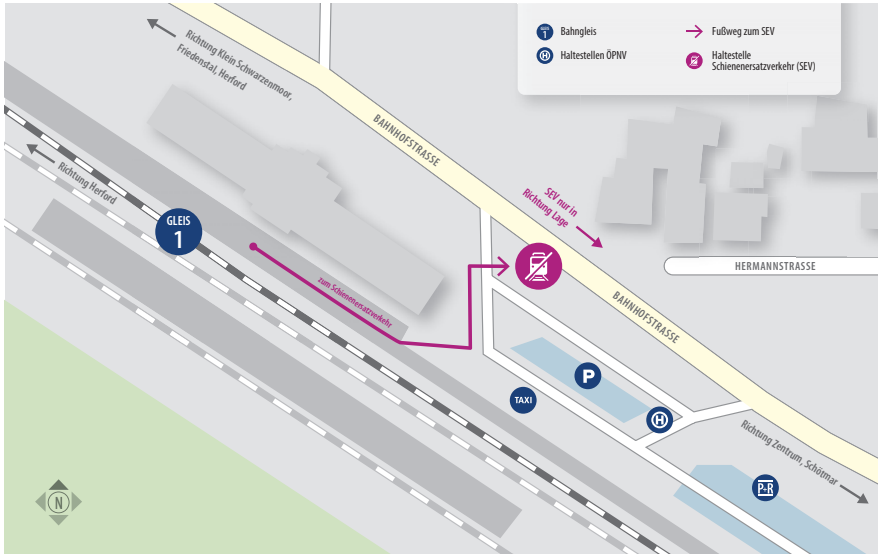

Bielefeld-Sieker (Stadtbahn)

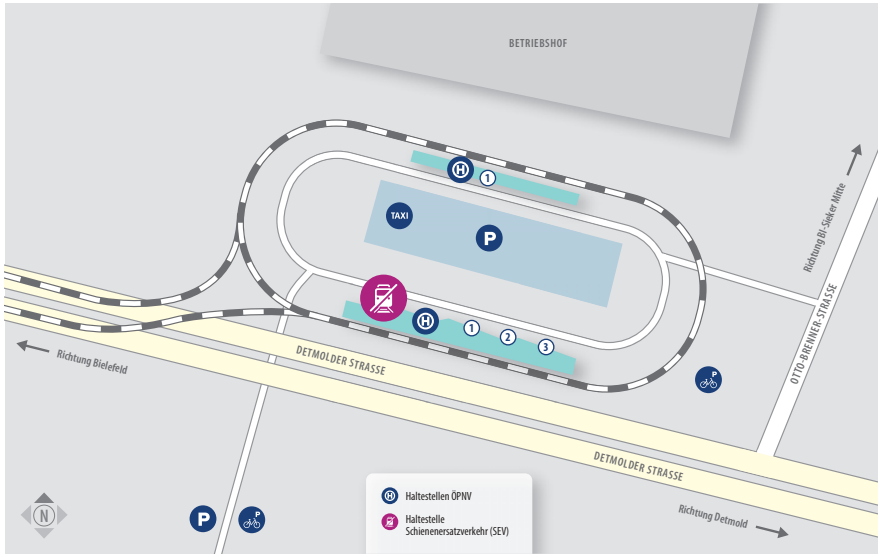

Bielefeld Hbf

RB 61 | RB 67 | RB 69 | RB 71 | RB 73 | RE 78 | RE 82

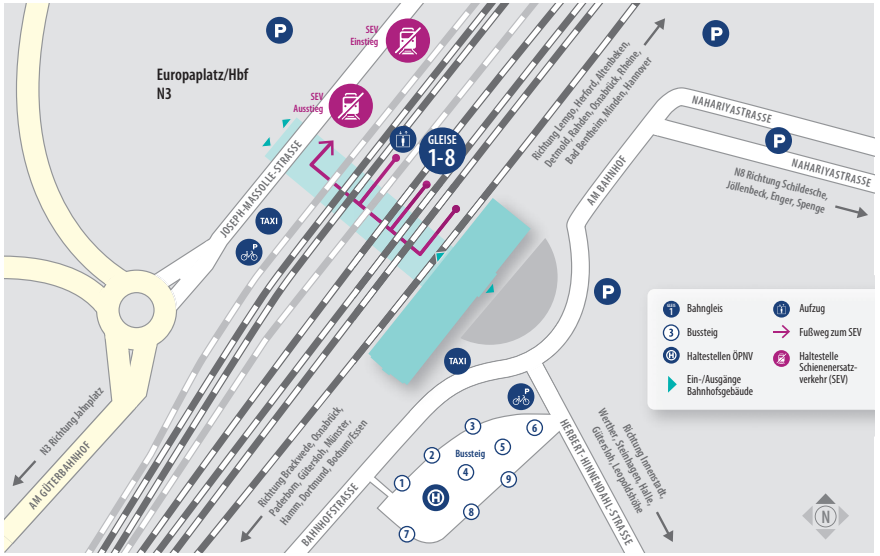

Detmold

RB 72 | RE 82

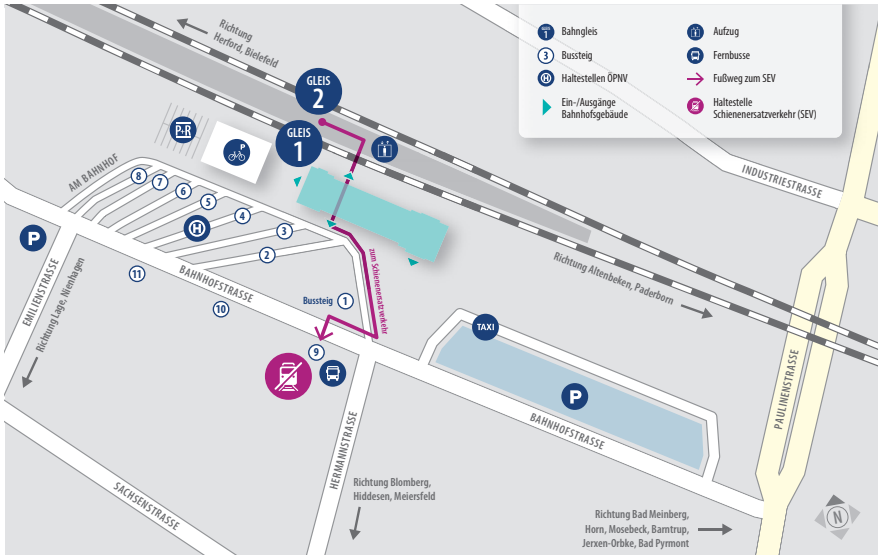

Ehlenbruch

RB 73

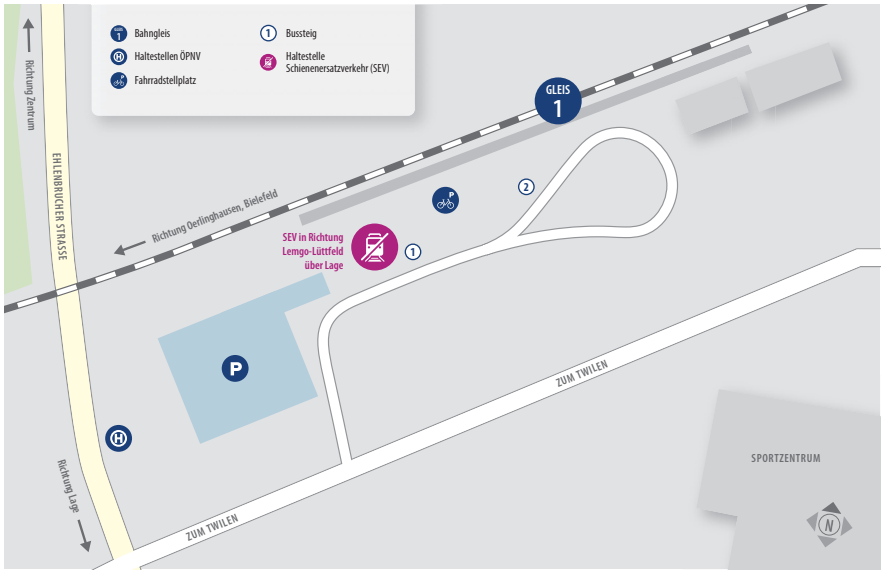

Hörstmar

RB 73

Lage (Lippe)

RB 72 RB 73 RE 82

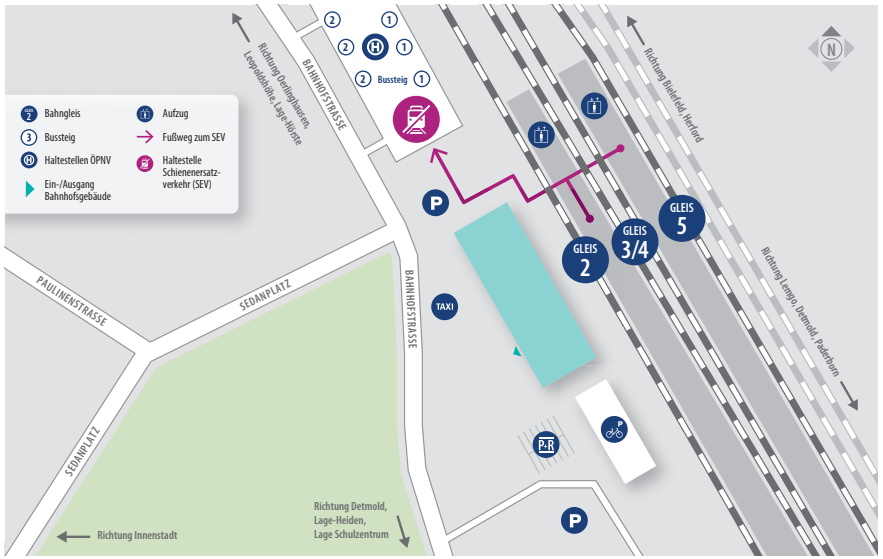

Lemgo

RB 73

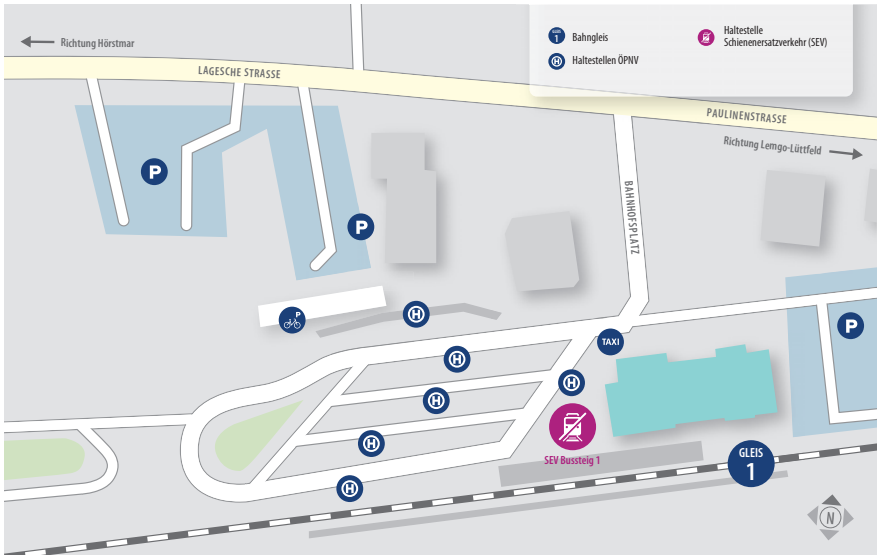

Lemgo-Lüttfeld

RB 73

Schötmar

RB 72

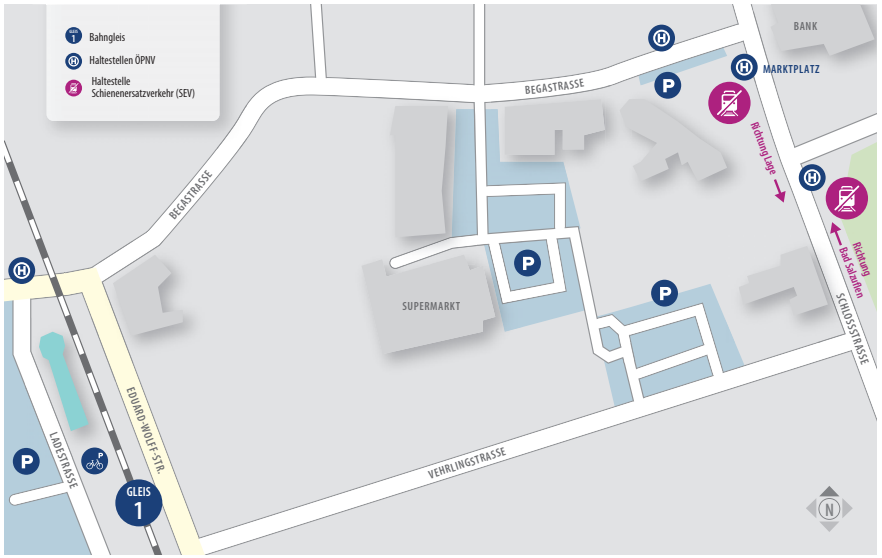

Oerlinghausen, Marktplatz

Sylbach

RB 72

ALLE INFOS FÜR IHRE FAHRT

Informationen vor und während der Baumaßnahmen erhalten Sie unter **www.baustellenfahrplan-owl.de** und über die kostenfreie Baustellen-Hotline 0800 000 7711.
Die Hotline steht Ihnen zu folgenden Zeiten zur Verfügung:

Montag-Donnerstag:	05:30 - 00:00 Uhr
Freitag:	05:30 - 01:00 Uhr
Samstag:	06:30 - 01:30 Uhr
Sonn-/Feiertag:	08:00 - 00:00 Uhr

Live-Infos der eurobahn

Informationen zur aktuellen Verkehrslage der eurobahn-Züge erhalten Sie auf unserer Website **www.eurobahn.de**.

DB Busradar NRW

Echtzeitinformationen zu den Schienenersatzverkehr-Bussen können im Regelfall mit der kostenfreien App **"DB Busradar NRW"** (erhältlich bei Google Play oder im App Store) abgerufen werden.

Hinweis: Bitte beachten Sie, dass wir als eurobahn keinen Einfluss auf die Qualität der Bus-Informationen haben und wir lediglich auf die Informationsmöglichkeit hinweisen.

eurobahn
Keolis Deutschland

00800 387 622 46 (00800-eurobahn)
kostenfreie Servicehotline

+49 231 700 138 38
Zum Ortstarif, für Anrufer deren Mobilfunkvertrag keine Service-Rufnummer zulässt

twitter.com/eurobahn_info

eurobahn.de

WIR FAHREN IM AUFTRAG VON

NWL LNVG provincie Overijssel